



Hoe installeert u EdiSoap op uw computer?

Met dit stappenplan kunt u succesvol EdiSoap op uw computer installeren en activeren binnen uw software programma.

1. Aanmaken abonnement op EdiSoap.nl

Om gebruik te kunnen maken van EdiSoap is een abonnement noodzakelijk. Hiervoor creëert u een account op onze site **EdiSoap.nl**

Rechtsboven ziet u een link met "INLOGGEN". Klik hierop. U ziet onderstaand scherm:

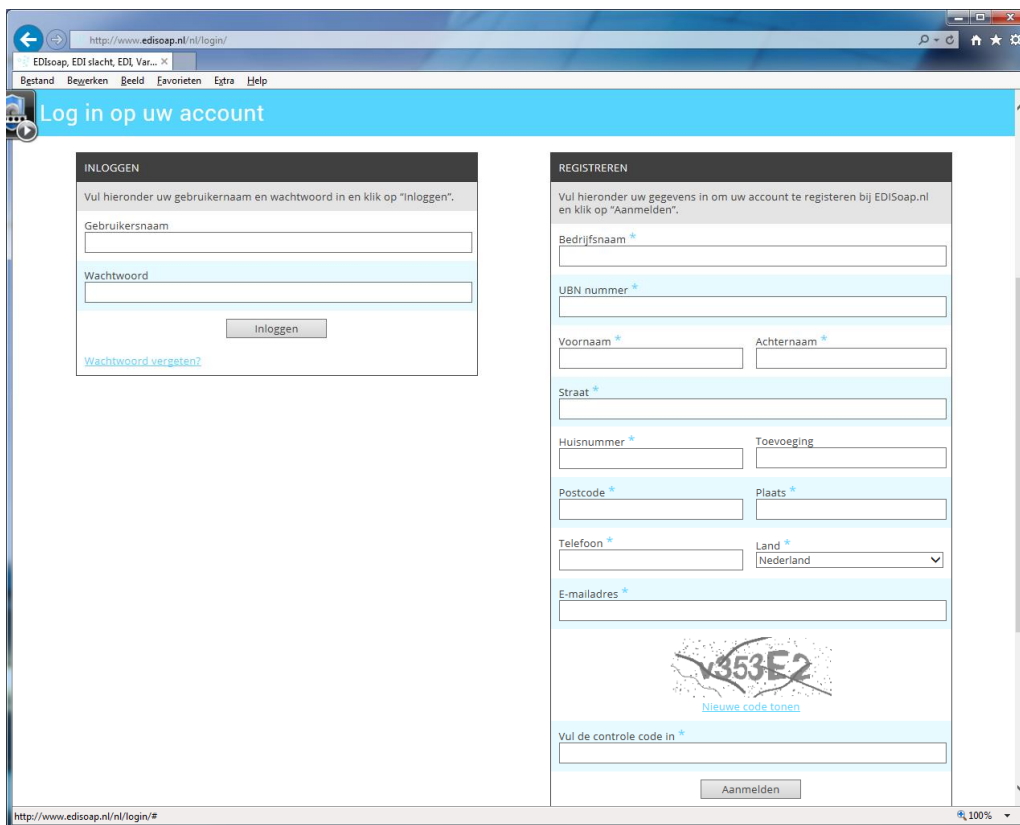

The screenshot shows a web browser window with the URL <https://www.edisoap.nl/nl/login/>. The page has a blue header with the text "Log in op uw account". Below the header, there are two main sections: "INLOGGEN" and "REGISTREREN".

INLOGGEN
Vul hieronder uw gebruikersnaam en wachtwoord in en klik op "Inloggen".
Gebruikersnaam
Wachtwoord
Inloggen
[Wachtwoord vergeten?](#)

REGISTREREN
Vul hieronder uw gegevens in om uw account te registreren bij EDISOAP.nl en klik op "Aanmelden".
Bedrijfsnaam *
UBN nummer *
Voornaam * Achternaam *
Straat *
Huisnummer * Toevoeging
Postcode * Plaats *
Telefoon * Land * (Nederland)
E-mailadres *
v353E2
[Nieuwe code tonen](#)
Vul de controle code in *
Aanmelden

Vul aan de rechterkant uw gegevens in en klik na het overtypen van de beveiligingscode op "AANMELDEN". Er ziet een melding dat uw account geregistreerd is met het volgende scherm:

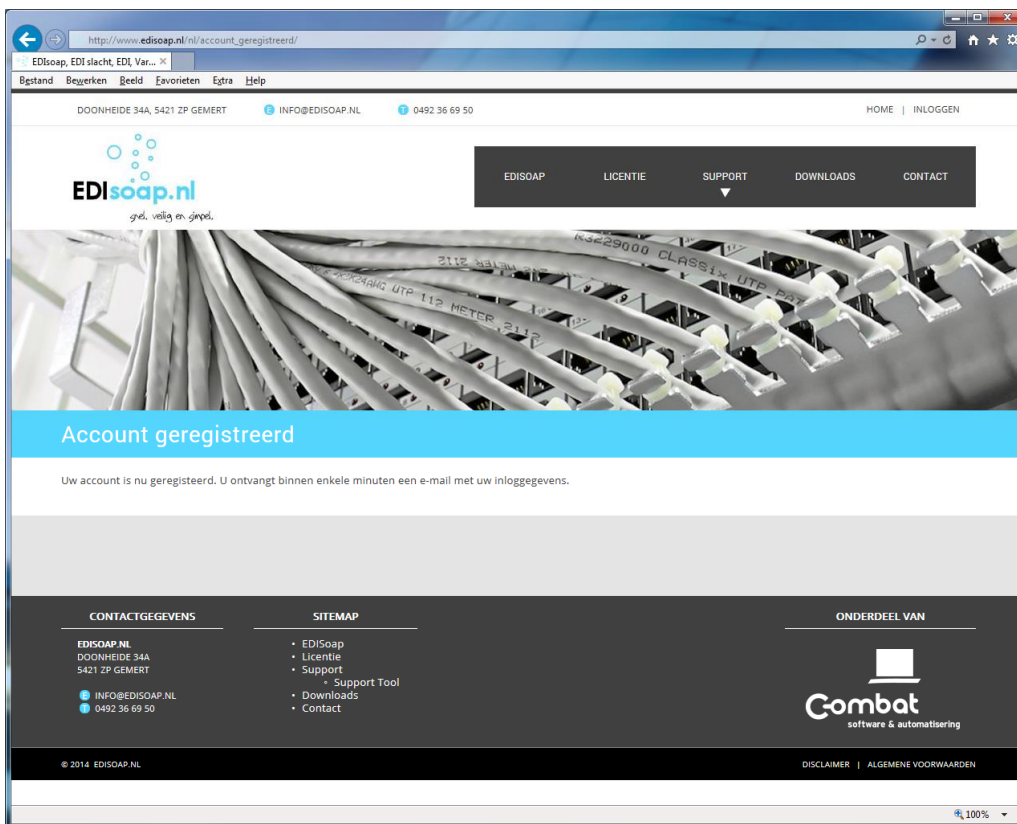

Om veiligheidsredenen sturen we u een mail met een bevestigingslink. Nadat u deze mail heeft bevestigd, ziet u de bevestiging:

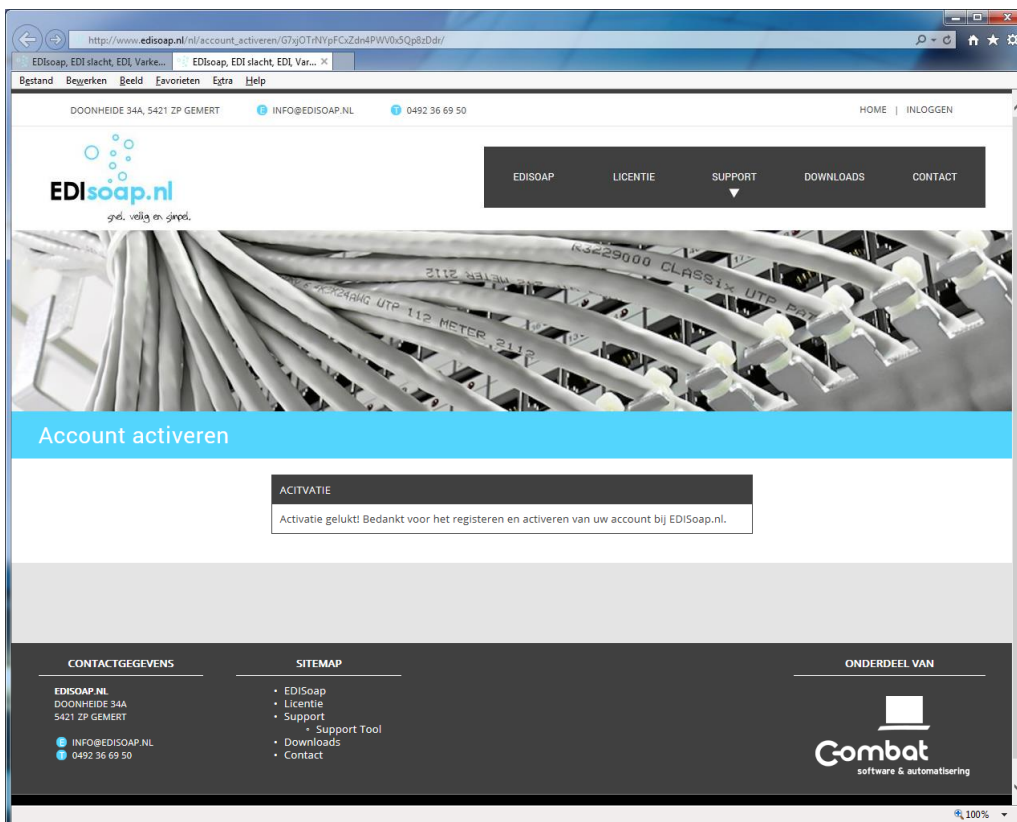

U heeft nu ook een mail ontvangen met uw inloggegevens. Bewaar deze goed.



U heeft nu een account aangemaakt voor EdiSoap maar nog GEEN abonnement afgesloten. Dit is uiteraard wel noodzakelijk om onze software te kunnen gebruiken.

Op de site van **EdiSoap.nl** klikt u rechtsboven weer op “INLOGGEN” en vult de inloggegevens in die u via de mail ontvangen heeft.

Via de keuzeknop “MIJN EDISOAP” kunt u kiezen voor “ABONNEMENT”. U ziet onderstaand scherm:

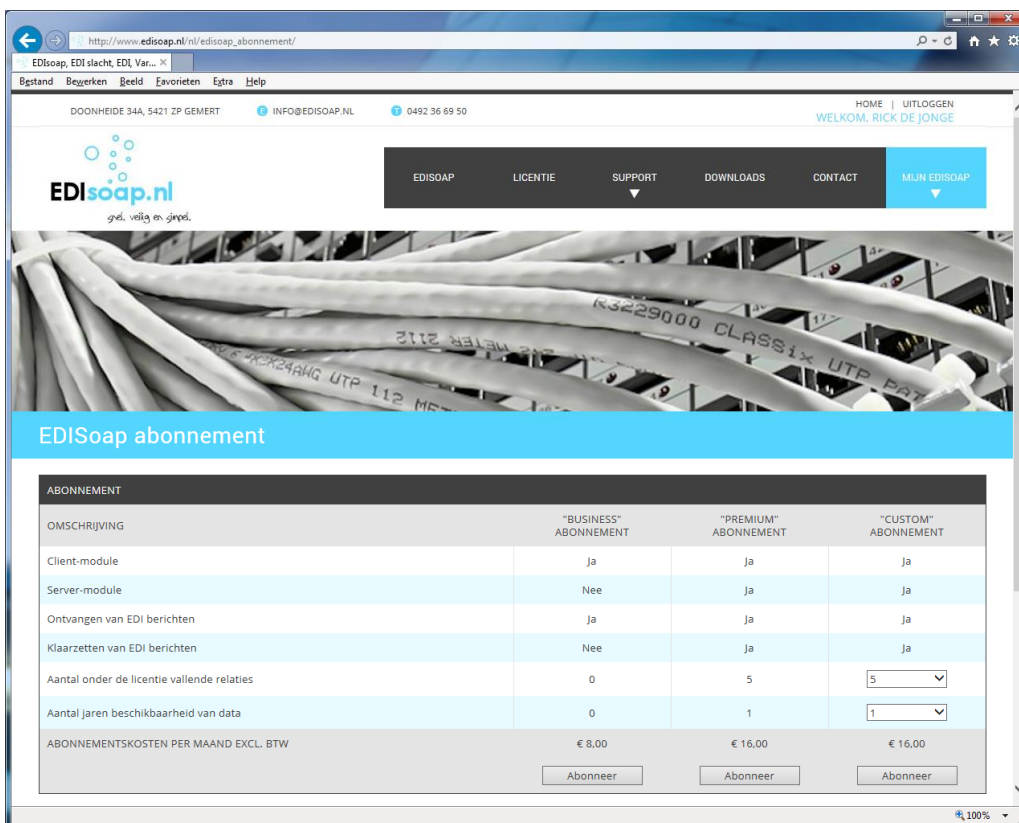

ABONNEMENT	"BUSINESS" ABONNEMENT	"PREMIUM" ABONNEMENT	"CUSTOM" ABONNEMENT
OMSCHRIJVING			
Client-module	Ja	Ja	Ja
Server-module	Nee	Ja	Ja
Ontvangen van EDI berichten	Ja	Ja	Ja
Klaarzetten van EDI berichten	Nee	Ja	Ja
Aantal onder de licentie vallende relaties	0	5	5
Aantal jaren beschikbaarheid van data	0	1	1
ABONNEMENTSKOSTEN PER MAAND EXCL. BTW	€ 8,00	€ 16,00	€ 16,00

We onderscheiden zoals u ziet 3 verschillende abonnementen:

- **Business:** Voor alleen het opvragen (ontvangen) van berichten is dit voldoende.
- **Premium:** Indien u ook gegevens beschikbaar wilt stellen voor uw klant heeft u dit abonnement nodig. U kunt nu maximaal 5 eindgebruikers aanmaken en beheren.
- **Custom:** Heeft u meer dan 5 eindgebruikers of wilt u de data langer dan 1 jaar beschikbaar stellen? Dan kiest u voor “Custom”.
U ziet direct de maandelijkse kosten in beeld.

Na het maken van een keuze krijgt u de volgende melding:

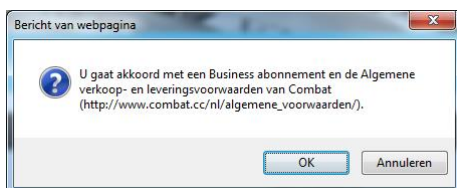

Wanneer u nu op “OK” klikt heeft u ook een abonnement afgesloten en ontvangt u van ons een factuur hiervoor. U ziet de gegevens van het gekozen abonnement nu ook op het scherm.



2. De software zelf.

OPM: Als u al een EdiSoap programma gebruikt, moet u eerst achterhalen waar het pakket staat. Als u voor het eerst installeert, gaat u door naar **STAP 3**.

Open uw factureringsprogramma en ga naar “BEHEER”, “BASISINSTELLINGEN” en dan het tabblad EdiMail/Soap.

U ziet nu (ongeveer) het volgende:

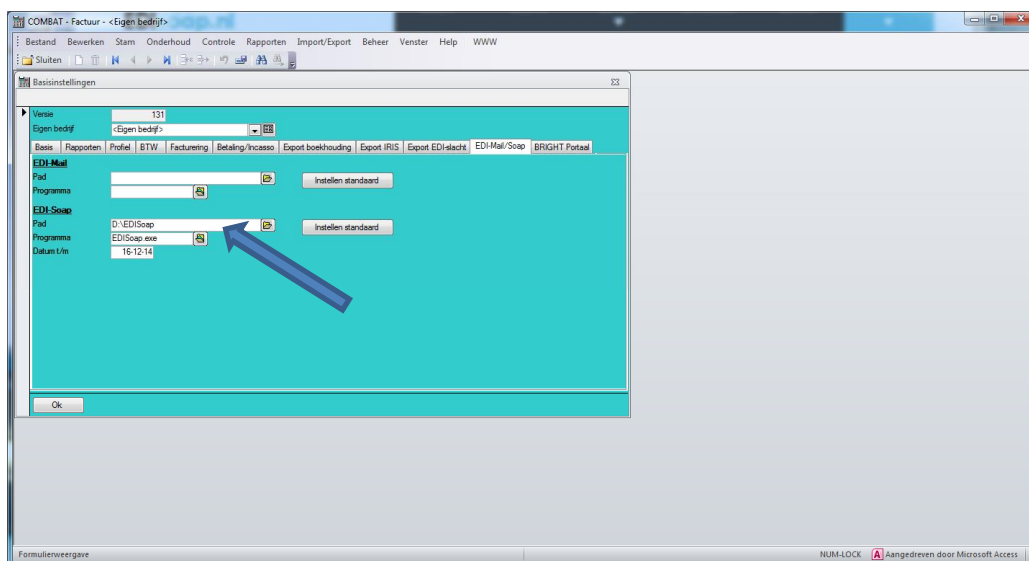

Bij de instellingen van EDI-Soap vindt u het pad waar het programma NU is geïnstalleerd. Noteer of onthoudt dit.

Als u het programma op een andere locatie zou installeren als waar het nu geïnstalleerd staat, worden de huidige gegevens NIET bewaard en dient u alles weer opnieuw in te stellen.

Controleer het dus goed.



3. Download en installatie Software.

Nu kunnen we de software gaan installeren op de computer. U vindt de software onder het kopje “DOWNLOADS” op de site.

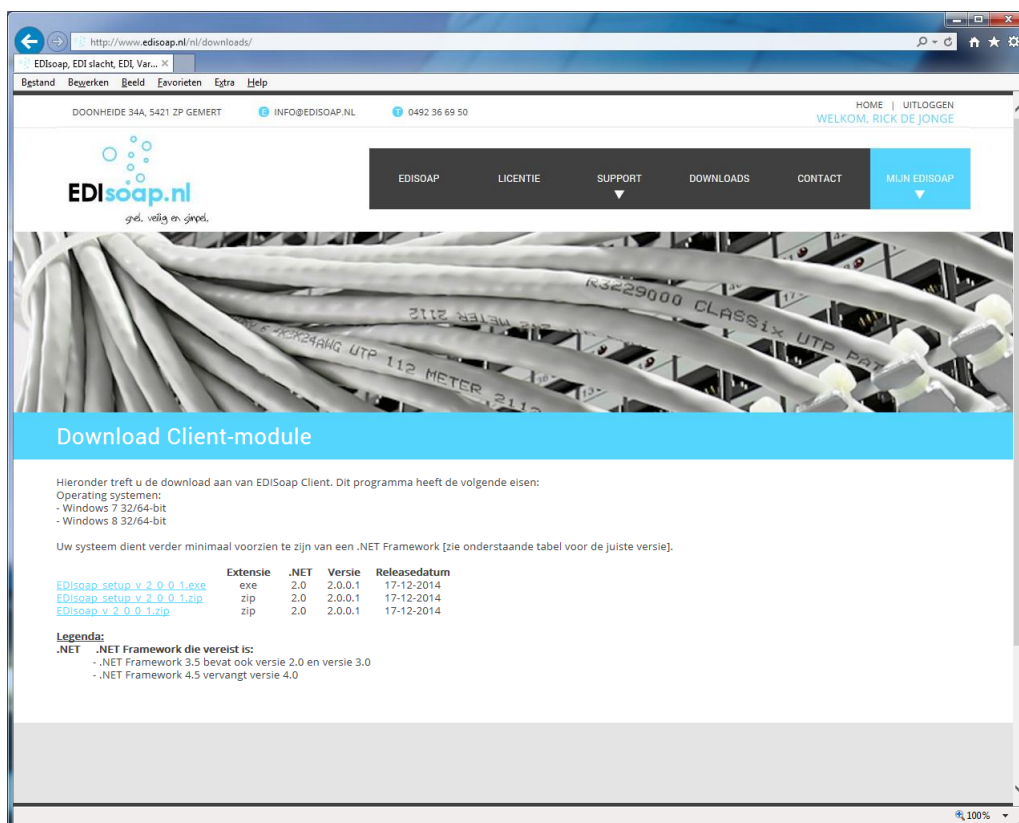

Er zijn 3 downloads beschikbaar:

- Setup (EXE): Rechtstreeks uitvoerbaar bestand vanaf onze site. Deze is aanbevolen.
- Setup (ZIP): Als u niet in gerechtigd bent om rechtstreeks de EXE uit te voeren, kunt u de ZIP downloaden, uitpakken en daar dan de Setup uitvoeren.
- EdiSoap (ZIP): Essentiële bestanden zonder setup.



Klik nu op de link met Setup (EXE). U krijgt onderstaande beveiligingswaarschuwing in Internet Explorer. In Firefox of Chrome krijgt u een andere maar gelijksoortige melding. Kies voor “Uitvoeren” om de installatie te starten.

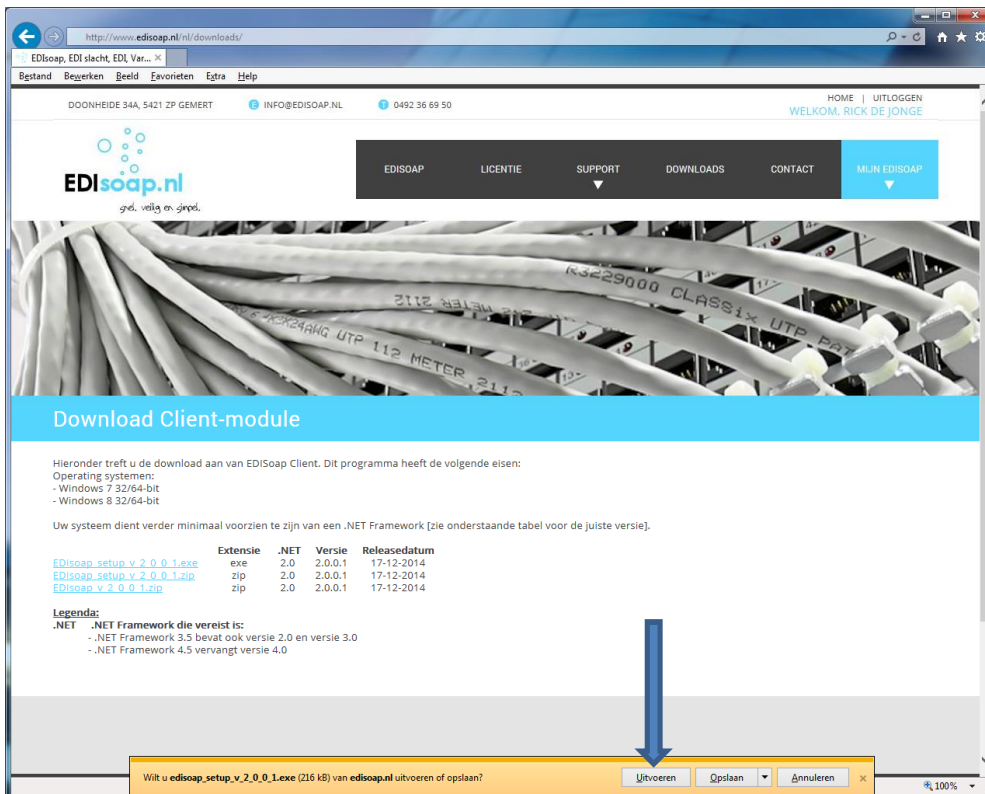

Mogelijk ziet u nu onderstaand scherm:

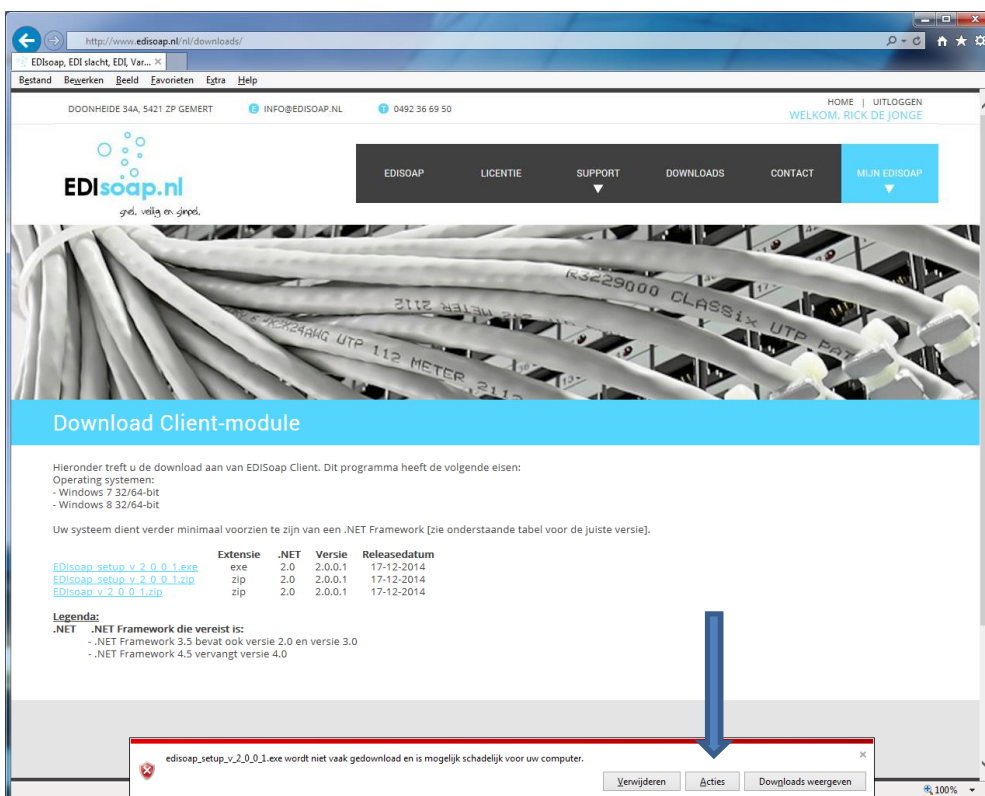



Kies in dat geval voor “ACTIES” en vervolgens voor “MEER OPTIES” en dan “TOCH UITVOEREN”

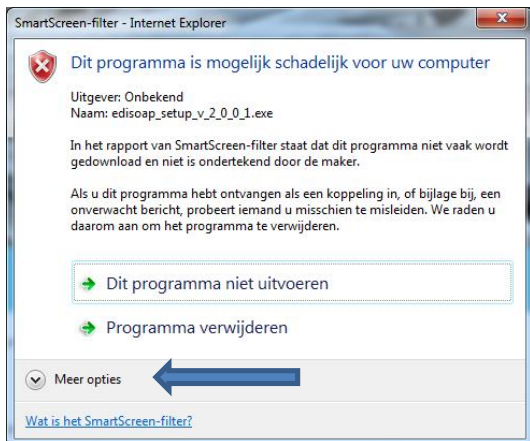

Het installatie programma start nu en u ziet nu:



Klik op Volgende om te beginnen.

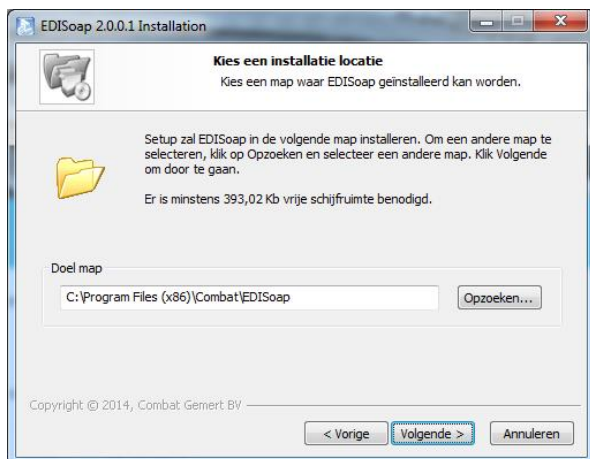

Vul hier het bij **STAP 2** gevonden pad in, type een pad naar keuze in of klik op volgende om door te gaan als het een eerste (schone) installatie is.

- De snelkoppeling in het startmenu is soms wel een handig, laat deze maar aan staan en Klik op “Volgende”
- Klik op “Installeren”
- Klik op “Einde”, het programma wordt nu opgestart.

Indien u al een bestaande versie geïnstalleerd had staan, staan er al gegevens.

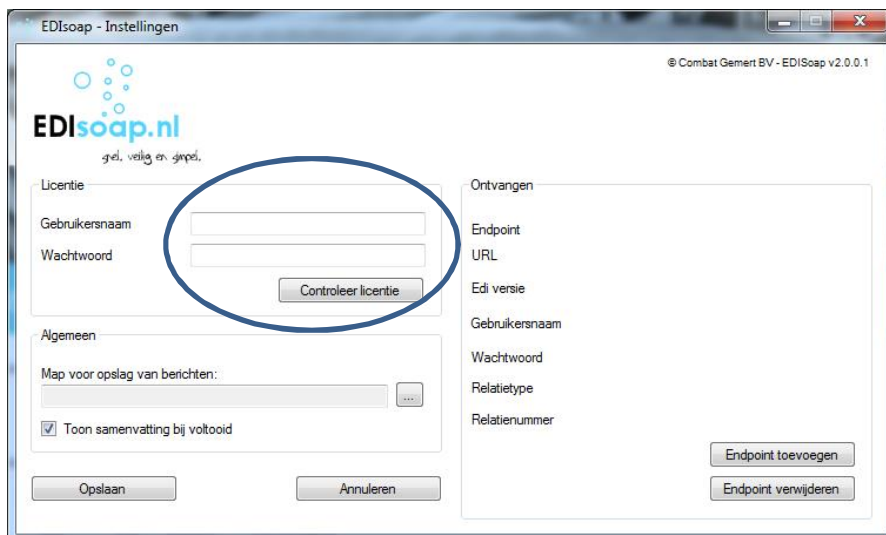

U dient nu bij gebruikersnaam en wachtwoord de gegevens van uw in **STAP 1** gecreëerde account in te geven. Als u dat gedaan heeft en u klikt op “Controleer Licentie” krijgt u (als alles klopt) het volgende scherm:

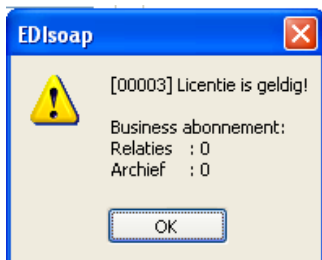

OF (bv):



U heeft de gegevens nu goed ingevuld en kunt het programma gaan gebruiken.

Voor het instellen van de gegevens van de slachthuizen en/of handelaren waar u gegevens van wilt ontvangen volgt u de **Handleiding Instellen EdiSoap**.